

Communiqué de presse
Rémire-Montjoly, le 2 décembre 2020

Lancement d'un Atlas de la Biodiversité communale à Papaïchton

Vendredi 11 et samedi 12 novembre, le Parc amazonien de Guyane et la mairie de Papaïchton procèdent au lancement d'un Atlas de la Biodiversité communale (ABC).

Capitale du Pays boni, Papaïchton a été retenue par l'Office français pour la Biodiversité pour réaliser un Atlas de la Biodiversité communale (ABC) sur son territoire. Une démarche qui permet **de mieux connaître** le patrimoine naturel local pour améliorer **sa préservation** et **sa valorisation**.

Qu'est-ce qu'un Atlas de la Biodiversité communale ?

L'ABC consiste à produire **un inventaire précis** des habitats, de la faune et de la flore d'une commune, avec l'appui de scientifiques. Il s'agit **d'un projet collaboratif** qui peut impliquer les scolaires, les habitants, les acteurs locaux et les visiteurs.

En Guyane, d'autres communes portent déjà des ABC : Saül (en partenariat avec le PAG), Mana et Roura.

Quels sont les secteurs prioritaires ?

L'ABC de Papaïchton se concentre **sur trois secteurs**.

- Gros Saut

Ce site, méconnu du point de vue de la connaissance naturaliste, vient d'accueillir une première mission d'envergure. Du 9 au 28 novembre, des chercheurs et agents du Parc amazonien ont mené sur place des inventaires de la grande faune et des habitats, mais aussi des poissons, crustacés et scorpions.

La deuxième partie de cette mission aura lieu en saison des pluies, fin février.

- Les Abattis et la montagne Kotika

Depuis le lit du fleuve jusqu'au sommet de la montagne, les Abattis Cottica sont caractérisés par une grande diversité écologique. L'ABC permettra de renforcer la connaissance de ce site exceptionnel, le premier de Guyane à être classé à l'Inventaire national des sites et monuments naturels (2011).

- Papaïchton et les villages alentour (Asisi, Loka, Bonville)

La biodiversité est également présente au coin de la rue. Des actions dans le bourg et les écarts de Papaïchton seront également menées, notamment avec les établissements scolaires de la commune.

Les secteurs prioritaires de l'ABC de Papaïchton

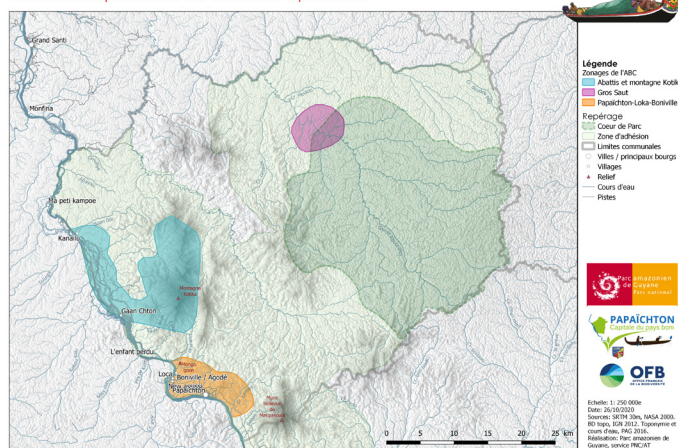



Quelles actions vont être menées ?

Pendant **les trois prochaines années**, de nombreuses actions en lien avec la biodiversité viendront rythmer la vie de la Papaïchton :

Inventaires faune et flore

Scientifiques, habitants, scolaires et visiteurs seront invités à participer à l'amélioration des connaissances de la biodiversité.

Enquêtes participatives

Le savoir des habitants sera mis en valeur grâce à des enquêtes.

Actions citoyennes

Des ateliers seront organisés afin de former, d'informer ou d'échanger autour de thématiques diverses.

Centralisation des connaissances

Les données collectées seront intégrées à une base de données commune.

Analyse des données

Celle-ci permettra de concevoir avec les acteurs locaux des actions et mesures à mettre en œuvre pour préserver et valoriser la biodiversité.

Restitution des résultats

Tout au long du projet, les résultats seront communiqués au public selon des formes variées : panneaux d'information, conférences, rapports, plaquettes, atlas en ligne...

Programme du lancement de l'ABC :

Vendredi 11 décembre (place des Fêtes - Papaïchton)

- 18h : Projection de films
- 18h30 : Présentation officielle de l'ABC
- 19h : Exposition photo
- 19h30 : Barbecue animé
- 21h : Contes et légendes aluku

Samedi 12 décembre (place des Fêtes - Papaïchton)

- 8h - 12h : Espace jeux
- Atelier artisanat et tressage de feuilles de palmier
- Balade naturaliste



Contact presse :
Jean-Maurice Montoute
Tél : 05 94 29 12 56 – 06 94 40 21 42
jean-maurice.montoute@guyane-parcnational.fr